

FUNDO LA TRANQUERA

Identificar

Identificar desde:

Catastro_Copiapo_2013_CCIRA
 FDO. LA TRANQUERA

Ubicación:

Campo	Valor
AREA_TOTAL	4,824706
AÑO_PLANT	2000
COD_FONO_P	52
COMUNA	COPIAPO
DESC_CAMBI	MANTIENE - SIN CAMBIOS
Difer	0,014706
DIRECCION_	CASILLA 152
E_MAIL	rca@norfrut.cl
ESP_2013	VID DE MESA
FID	1691
FOLIO	17
FONO_PRODU	213067
FUEN_RIEGO	
LOCALIDAD_	COPIAPO
LOCALIZACI	KM. 810 RUTA 5 N. LADO ESTE
N_PLANTAS	5344
NOM_PRODUC	SOC. AGRIC. LA CANTERA
NOM_PROPIE	SOC. AGRIC. LA CANTERA
NOMBRE_PRE	FDO. LA TRANQUERA
ROLPREDI	512-5
RUT	
Shape	Polígono
SIST_RIEGO	
SUPERFICIE	4,81
TIP_CAMBIO	5
USO	VID DE MESA
VARIEDAD	QUEEN ROSE

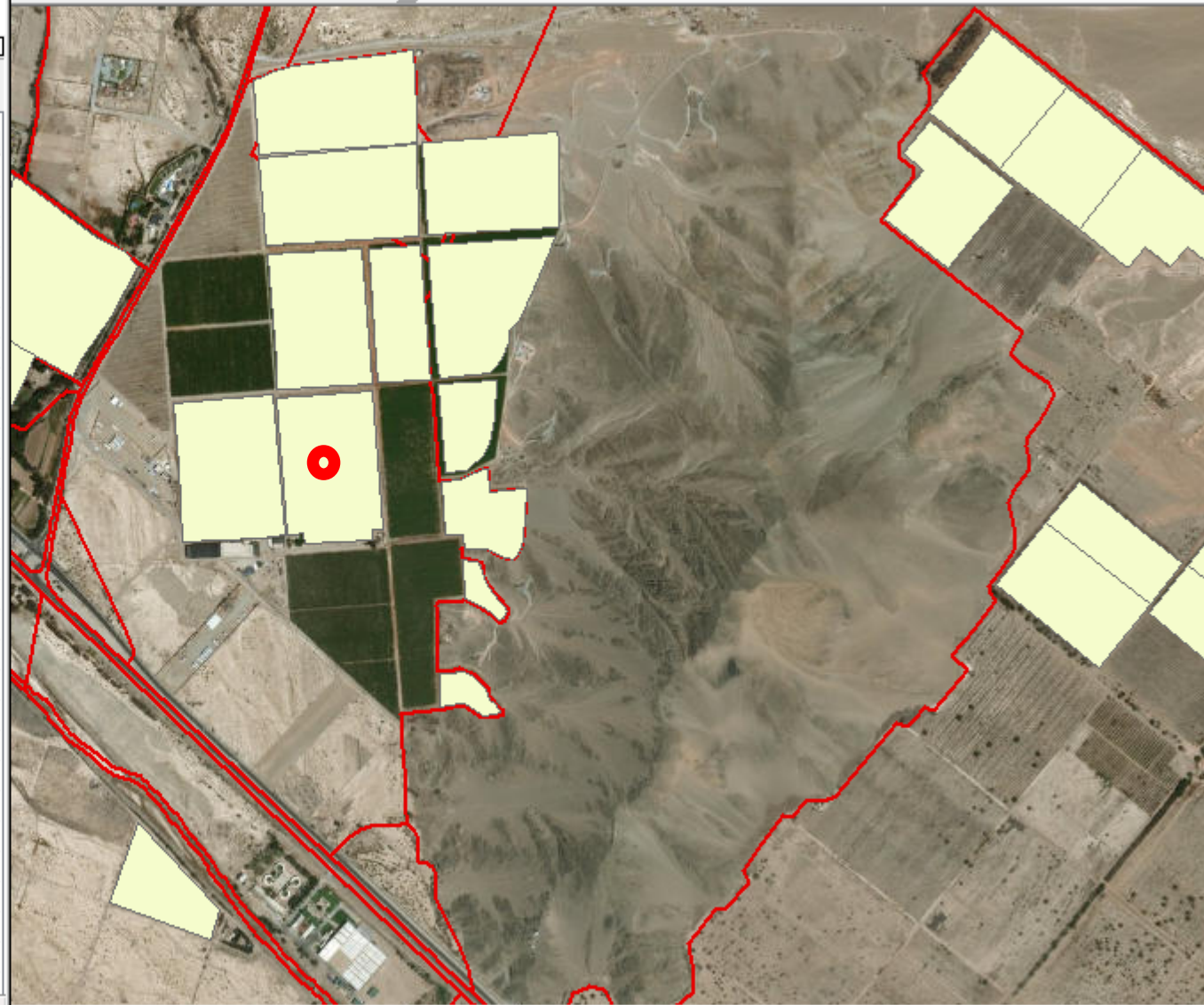

Mapeo de áreas de cultivo

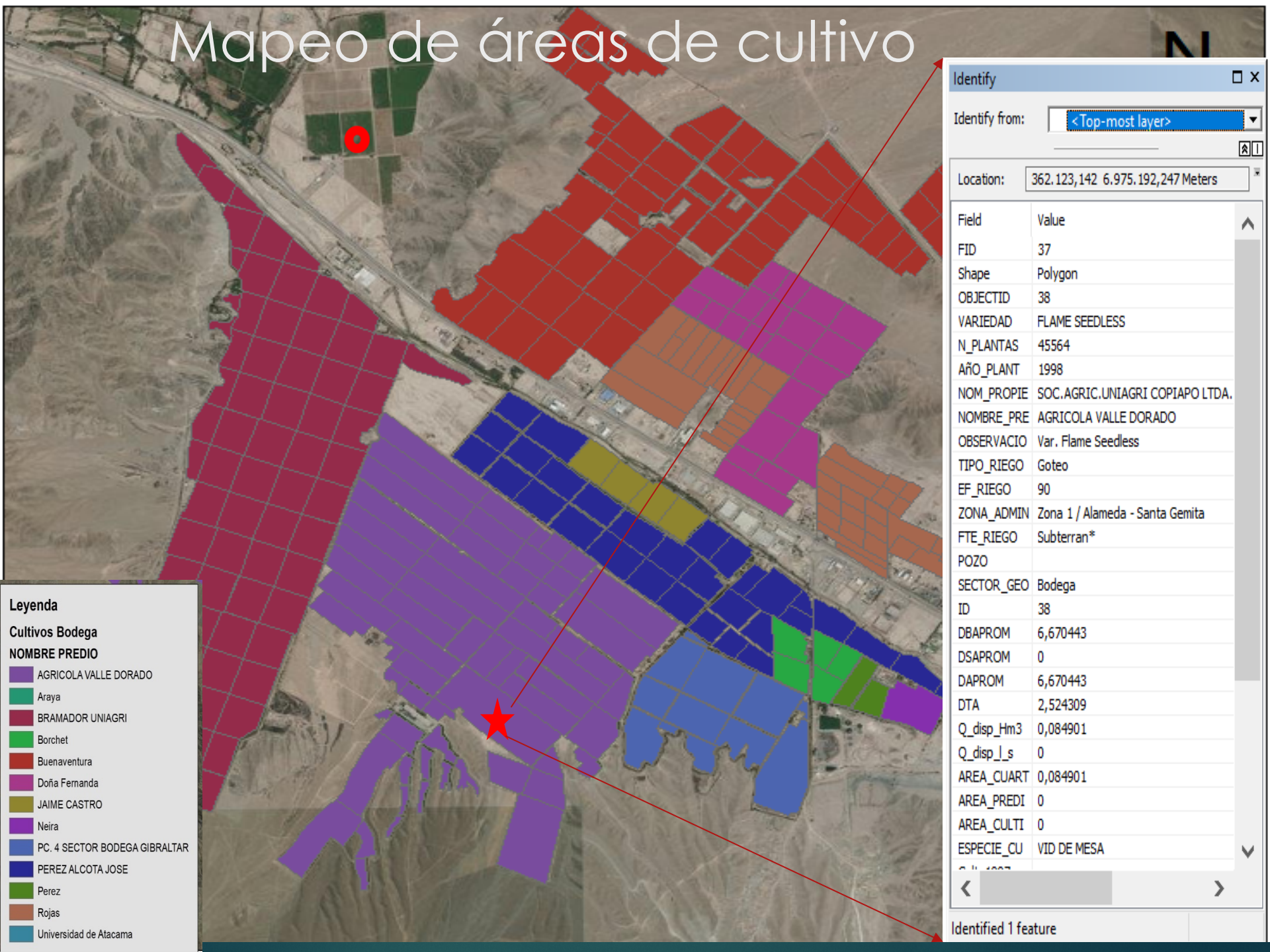

Leyenda

Cultivos Bodega

NOMBRE PREDIO

- AGRICOLA VALLE DORADO
- Araya
- BRAMADOR UNIAGRI
- Borchet
- Buenaventura
- Doña Fernanda
- JAIME CASTRO
- Neira
- PC. 4 SECTOR BODEGA GIBRALTAR
- Perez
- Rojas
- Universidad de Atacama

Identify

Identify from: <Top-most layer>

Location: 362.123,142 6.975.192,247 Meters

Field	Value
FID	37
Shape	Polygon
OBJECTID	38
VARIEDAD	FLAME SEEDLESS
N_PLANTAS	45564
Año_PLANT	1998
NOM_PROPIE	SOC.AGRIC.UNIAGRI COPIAPO LTDA.
NOMBRE_PRE	AGRICOLA VALLE DORADO
OBSERVACIO	Var. Flame Seedless
TIPO_RIEGO	Goteo
EF_RIEGO	90
ZONA_ADMIN	Zona 1 / Alameda - Santa Gemita
FTE_RIEGO	Subterran*
POZO	
SECTOR_GEO	Bodega
ID	38
DBAPROM	6,670443
DSAPROM	0
DAPROM	6,670443
DTA	2,524309
Q_disp_Hm3	0,084901
Q_disp_l_s	0
AREA_CUART	0,084901
AREA_PREDI	0
AREA_CULTI	0
ESPECIE_CU	VID DE MESA

Identified 1 feature